

Commune : Solre-le-Château

Désignation : Kiosque

Nom de l'édifice : Sans dénomination.....
.....

Localisation :

N° de voirie :

Section cadastrale : B 499

Rue / lieu-dit : La place

Propriétaire : Privé Public

Description : Kiosque de concert de plan hexagonal se trouvant sur la place. Le soubassement est en brique, l'escalier en pierre bleue et les poteaux en ferronnerie.

Illustration



Localisation



Source : Bing.com/maps

Sélection pour sa valeur :

- Historique De mémoire D'ensemble De rareté De repère D'usage De Savoir-faire
 Anecdote De référence autre

Documents liés :

Commune : Solre-le-Château

Désignation : Pompe

Nom de l'édifice : Pompe publique

Localisation :

N° de voirie :

Section cadastrale :

Rue / lieu-dit : La Place.....

Propriétaire : Privé Public

Description : Pompe à margelle surélevée en pierre bleue se trouvant sur la place. Edifiée en 1854, elle a été détruite par un automobiliste en 2015. Elle a été restaurée en 2016.....

.....
.....
.....
.....
.....
.....
.....
.....
.....

Illustration



Localisation



Source : Bing.com/maps

Sélection pour sa valeur :

- Historique De mémoire D'ensemble De rareté De repère D'usage De Savoir-faire
- Anecdotique De référence autre

Documents liés :

Illustration

Commune : Solre-le-Château

Désignation : Calvaire

Nom de l'édifice : Chapelle Calvaire

Localisation :

N° de voirie :

Section cadastrale : A 151

Rue / lieu-dit : Cimetière

Propriétaire : Privé Public

Description : Calvaire couvert en brique et pierre bleue construit sous la forme d'une chapelle de plan à pans coupés. Elle se trouve à l'angle Sud-Ouest du cimetière. La façade est tournée vers l'espace public. Cette chapelle marque la sortie du centre-bourg.



Localisation

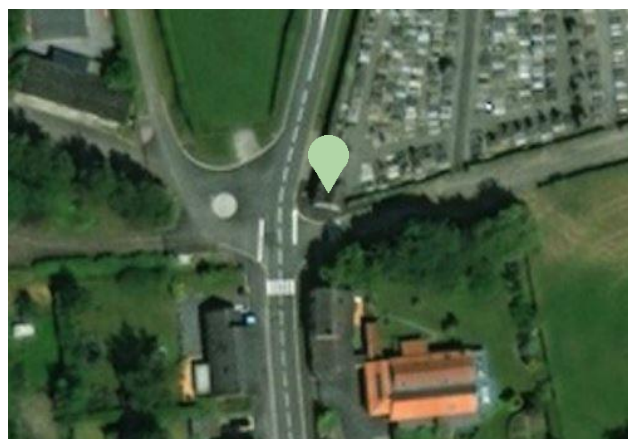

Source : Bing.com/maps

Sélection pour sa valeur :

- Historique De mémoire D'ensemble De rareté De repère D'usage De Savoir-faire
 Anecdotique De référence autre

Documents liés :

Illustration

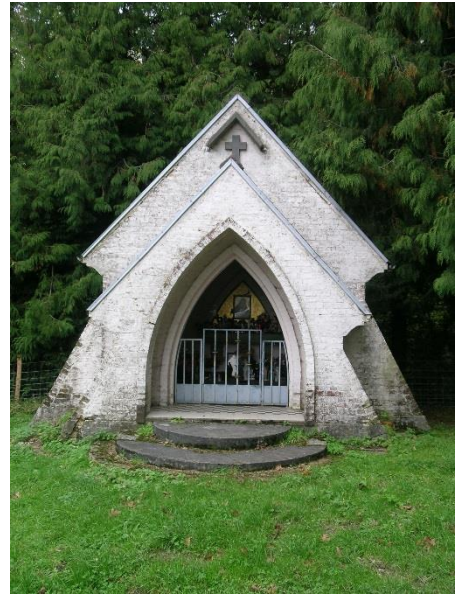

Commune : Solre-le-Château

Désignation : Chapelle

Nom de l'édifice : Chapelle des Nielles

Localisation :

N° de voirie :

Section cadastrale : A 353

Rue / lieu-dit : Chemin de l'écrevisse, Lieu-dit Les Nielles

Propriétaire : Privé Public

Description : Chapelle de plan carré avec avancée en briques badigeonnées. Cette chapelle a été commandée en 1950 par le sénateur Derbaix auprès de l'entrepreneur Géry Bécart de Saint-Aubert

.....
.....
.....
.....
.....

Localisation

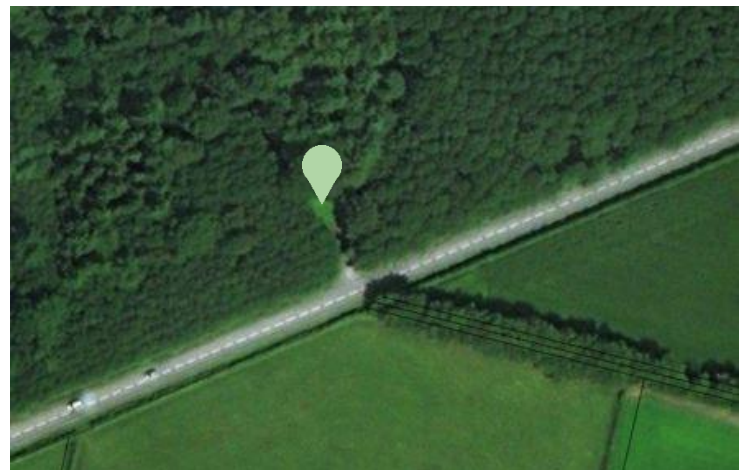

Source : Bing.com/maps

Sélection pour sa valeur :

- Historique De mémoire D'ensemble De rareté De repère D'usage De Savoir-faire
 Anecdotique De référence autre

Documents liés :

Commune : Solre-le-Château

Désignation : Autre

Nom de l'édifice : Grotte et Vierge de l'ancien couvent des Sœurs Grises

Localisation :

N° de voirie :

Section cadastrale : B 423

Rue / lieu-dit : Rue du Grand Jardin.....

Propriétaire : Privé Public

Description : Grotte factice dédiée à la Vierge se trouvant dans une parcelle dédiée.....

.....
.....
.....

Illustration



Localisation



Source : Bing.com/maps

Sélection pour sa valeur :

- Historique De mémoire D'ensemble De rareté De repère D'usage De Savoir-faire
- Anecdotique De référence autre

Documents liés :

Commune : Solre-le-Château

Désignation : Oratoire

Nom de l'édifice : Notre-Dame de Foy et Saint-Hubert

Localisation :

N° de voirie :

Section cadastrale :

Rue / lieu-dit : Carrefour Rue du Quartier / le Moulin à Vent
.....

Propriétaire : Privé Public

Description : Oratoire en pierre bleue de plan rectangulaire datant de 1733. C'est le plus ancien oratoire de la commune. La niche est entourée de deux colonnes de pierre. La niche contenait une statue en bois de chaque Saint invoqué, mais elles ont été volées en 1972.

.....
.....
.....
.....
.....
.....
.....
.....
.....
.....
.....

Illustration



Localisation



Source : Bing.com/maps

Sélection pour sa valeur :

- Historique De mémoire D'ensemble De rareté De repère D'usage De Savoir-faire
- Anecdote De référence autre

Documents liés :

Commune : Solre-le-Château

Désignation : Oratoire

Nom de l'édifice : Sainte Marguerite et Sainte Rolende

Localisation :

N° de voirie :

Section cadastrale :

Rue / lieu-dit : Chemin de Groez.....

Propriétaire : Privé Public

Description : Oratoire de plan carré, construit à l'aide de plusieurs matériaux : une base en brique, surmontée d'une première niche sans grille en ciment, elle-même surmontée d'une seconde niche avec des barreaux conçue avec du ciment et des granulats, en imitation de grotte. Cet oratoire se trouve en bord de route, entre la haie et l'accotement enherbé.....
.....

Illustration



Localisation

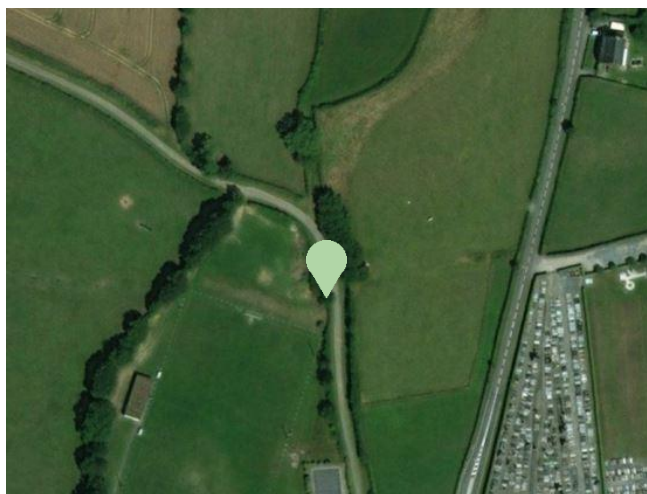

Source : Bing.com/maps

Sélection pour sa valeur :

- Historique De mémoire D'ensemble De rareté De repère D'usage De Savoir-faire
- Anecdotique De référence autre

Documents liés :

Illustration

Commune : Solre-le-Château

Désignation : Niche

Nom de l'édifice : Sans dénomination

Localisation :

N° de voirie : 10

Section cadastrale : B 1685

Rue / lieu-dit : Rue de Glarge.....

Propriétaire : Privé Public

Description : Niche à modénature en pierre bleue se trouvant à hauteur d'homme dans le pignon d'une habitation en brique avec le soubassement en pierre bleue. Elle contient une statue de la vierge, protégée par une grille à croisillons.

.....
.....
.....
.....



Localisation



Source : Bing.com/maps

Sélection pour sa valeur :

- Historique De mémoire D'ensemble De rareté De repère D'usage De Savoir-faire
 Anecdotique De référence autre

Documents liés :

Illustration

Commune : Solre-le-Château

Désignation : Oratoire

Nom de l'édifice : Notre Dame de Bon Secours.....

Localisation :

N° de voirie :

Section cadastrale : B 74

Rue / lieu-dit : La Haute Rue.....

Propriétaire : Privé Public

Description : Oratoire de plan carré datant de 1753, avec un fût en brique et la niche et le couronnement en pierre bleue. Un arbre de haut jet le signale.



Localisation

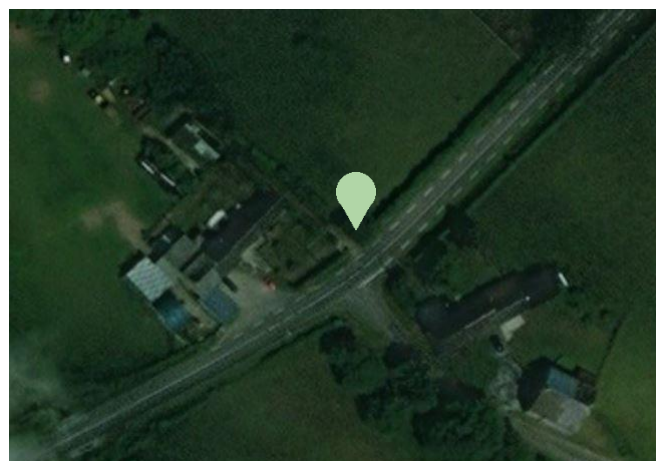

Source : Bing.com/maps

Sélection pour sa valeur :

- Historique De mémoire D'ensemble De rareté De repère D'usage De Savoir-faire
 Anecdotique De référence autre

Documents liés :

Commune : Solre-le-Château

Désignation : Chapelle

Nom de l'édifice : Chapelle de l'Epine - Notre-Dame des Sept Douleurs

Localisation :

N° de voirie : 230

Section cadastrale : C 136

Rue / lieu-dit : Hameau de l'Epine.....

Propriétaire : Privé Public

Description : Chapelle en brique de plan à pans coupés bâtie en 1673 en remplacement d'une autre. Elle possède un clocheton à abat-son. Elle fut vendue en 1793 comme bien national avant d'être rachetée plus tard par un groupe de paroissiens de Solre qui la mirent à la disposition du clergé pour l'exercice du culte. Au début du XX^e siècle elle devint bien communal. En 1973 l'association « les Amis des sanctuaires et chapelles de l'Avesnois » entreprirent une restauration.....
.....
.....

Illustration



Localisation



Source : Bing.com/maps

Sélection pour sa valeur :

- Historique De mémoire D'ensemble De rareté De repère D'usage De Savoir-faire
- Anecdotique De référence autre

Documents liés :

Illustration



Commune : Solre-le-Château

Désignation : Kiosque

Nom de l'édifice : Sans dénomination

Localisation :

N° de voirie :

Section cadastrale :

Rue / lieu-dit : Hameau de l'Épine.....

Propriétaire : Privé Public

Description : Kiosque à danser en ferronnerie en mauvais état se trouvant sur une parcelle dédiée enherbée jouxtant le rond-point entre la D 104 et la D 963

.....
.....
.....
.....
.....
.....
.....
.....
.....
.....

Localisation



Source : Bing.com/maps

Sélection pour sa valeur :

- Historique De mémoire D'ensemble De rareté De repère D'usage De Savoir-faire
- Anecdote De référence autre

Documents liés :

Commune : Solre-le-Château

Désignation : Oratoire

Nom de l'édifice : Notre-Dame de Lourdes

Localisation :

N° de voirie :

Section cadastrale :

Rue / lieu-dit : Chemin du Moulin à Vent et Grand Pierre

Propriétaire : Privé Public

Description : Oratoire au fût en brique et à la niche et au couronnement en pierre bleue de plan carré datant de 1881.

.....

.....

.....

Illustration



Localisation

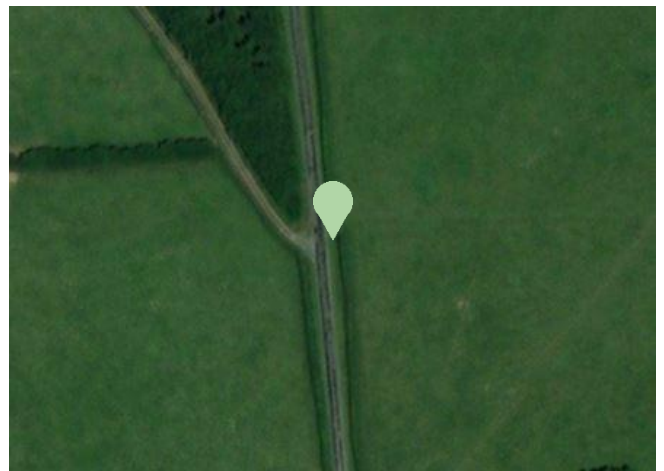

Source : Bing.com/maps

- Historique De mémoire D'ensemble De rareté De repère D'usage De Savoir-faire
 Anecdotique De référence autre

Documents liés :

Illustration



Commune : Solre-le-Château

Désignation : Oratoire

Nom de l'édifice : Chapelle Dauchy

Localisation :

N° de voirie :

Section cadastrale : B 40

Rue / lieu-dit : Chemin de Bourgogne

Propriétaire : Privé Public

Description : Oratoire en brique enduite de ciment de plan rectangulaire. Une plaque de béton constitue le toit de l'édifice. Il est en très mauvais état.

.....
.....
.....
.....
.....
.....
.....
.....
.....
.....
.....

Localisation



Source : Bing.com/maps

Sélection pour sa valeur :

- Historique De mémoire D'ensemble De rareté De repère D'usage De Savoir-faire
- Anecdotique De référence autre

Documents liés :

Illustration



Avec l'aimable autorisation de Monsieur Gagneux
<http://villesetvillagesdelavesnois.org>

Commune : Solre-le-Château

Désignation : Oratoire

Nom de l'édifice : Notre-Dame de Lorette

Localisation :

N° de voirie :

Section cadastrale :

Rue / lieu-dit : Bois de Nielle

Propriétaire : Privé Public

Description : Oratoire en pierre bleue de plan carré datant de 1875 à l'architecture particulière. Le fût et la niche sont classiques, le couronnement, lui, est surélevé d'un mètre par une pierre qui semble provenir d'ailleurs. Une fontaine à l'eau limpide coule à proximité.

.....
.....
.....
.....
.....
.....
.....
.....
.....
.....
.....
.....
.....
.....
.....
.....

Localisation

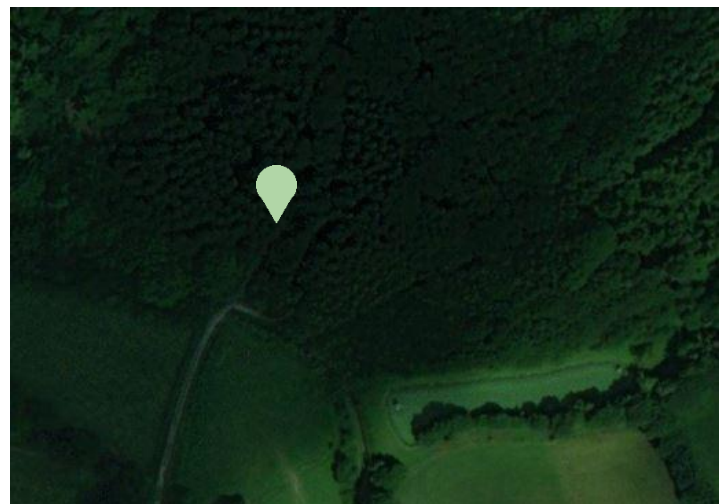

Source : Bing.com/maps

Sélection pour sa valeur :

- Historique De mémoire D'ensemble De rareté De repère D'usage De Savoir-faire
- Anecdotique De référence autre

Documents liés :

Illustration

Commune : Solre-le-Château

Désignation : Chapelle

Nom de l'édifice : Ancienne chapelle

Localisation :

N° de voirie : 14

Section cadastrale : B 934

Rue / lieu-dit : Rue de Liessies

Propriétaire : Privé Public

Description : Chapelle de plan à pans coupés en brique complètement désaffectée.

.....
.....
.....
.....
.....
.....
.....



Localisation



Source : Bing.com/maps

Sélection pour sa valeur :

- Historique De mémoire D'ensemble De rareté De repère D'usage De Savoir-faire
- Anecdote De référence autre

Documents liés :

Commune : Solre-le-Château

Désignation : Oratoire

Nom de l'édifice : Dieu et Saint Humbert

Localisation :

N° de voirie :

Section cadastrale : C412

Rue / lieu-dit : Chemin du Moulin à Vent et Grand Pierre

Propriétaire : Privé Public

Description : Oratoire en brique édifié à l'angle entre une maison et son appentis. Sur la façade du toit pyramidal est gravé la mention « En reconnaissance 1948 ». Madeleine Mansy fit ériger cet oratoire en reconnaissance du fait que son fils Louis échappa à la mort. En effet le 23 octobre 1948 Louis avec son ami Fernand Godbille en voulant éliminer une souche d'arbre déclencha un obus de la guerre 14-18. Louis fut blessé et perdit sa main droite. Les restes de sa main furent placés dans une boîte en fer, elle-même scellée dans le soubassement de l'oratoire.....

.....
.....
.....
.....

Illustration



Avec l'aimable autorisation de Monsieur Gagneux
<http://villesetvillagesdelavesnois.org>

Localisation



Source : Bing.com/maps

Sélection pour sa valeur :

- Historique De mémoire D'ensemble De rareté De repère D'usage De Savoir-faire
- Anecdote De référence autre

Documents liés :

Commune : Solre-le-Château

Désignation : Abreuvoir

Nom de l'édifice : Ancien abreuvoir

Localisation :

N° de voirie :

Section cadastrale :

Rue / lieu-dit : Route de Liessies

Propriétaire : Privé Public

Description : Abreuvoir en brique et en pierre bleue datant du XVI^e ou XVII^e. La présence de princes puissants a entraîné un important va-et-vient de courriers, d'administrateurs et de marchands, dont les chevaux été gardés et soignés, ce qui a conduit à la construction d'un vaste abreuvoir. En perdant son utilité, il a été abandonné, puis restauré.

.....
.....
.....
.....

Illustration



Localisation



Source : Bing.com/maps

Sélection pour sa valeur :

- Historique De mémoire D'ensemble De rareté De repère D'usage De Savoir-faire
- Anecdote De référence autre

Documents liés :

Commune : Solre-le-Château

Désignation : Oratoire

Nom de l'édifice : Sans dénomination

Localisation :

N° de voirie : 35

Section cadastrale : B 1746

Rue / lieu-dit : Chemin Ponette

Propriétaire : Privé Public

Description : Oratoire en brique de plan carré. Il se trouve sur une parcelle privée où un pavillon a récemment été construit. La niche est endommagée.

.....
.....
.....
.....
.....
.....
.....
.....
.....

Illustration



Localisation



Source : Bing.com/maps

Sélection pour sa valeur :

- Historique De mémoire D'ensemble De rareté De repère D'usage De Savoir-faire
- Anecdotique De référence autre

Documents liés :

Commune : Solre-le-Château

Désignation : Oratoire

Nom de l'édifice : Vierge Marie

Localisation :

N° de voirie :

Section cadastrale :

Rue / lieu-dit : Rue de la Marlière.....

Propriétaire : Privé Public

Description : Oratoire en brique de plan rectangulaire se trouvant entre le numéro 30 et le numéro 32 de la rue de la Marlière

.....
.....
.....
.....
.....
.....
.....
.....
.....
.....
.....

Illustration



Localisation



Source : Bing.com/maps

Sélection pour sa valeur :

- Historique De mémoire D'ensemble De rareté De repère D'usage De Savoir-faire
- Anecdotique De référence autre

Documents liés :

Commune : Solre-le-Château

Désignation : Puits

Nom de l'édifice :

Localisation :

N° de voirie :

Section cadastrale :

Rue / lieu-dit : Place Fermauwez / D 963

Propriétaire : Privé Public

Description : Pompe manuelle se trouvant sur une petite place en centre-ville.

.....
.....
.....
.....
.....
.....
.....
.....
.....
.....
.....

Illustration



Localisation



Source : Bing.com/maps

Sélection pour sa valeur :

- Historique De mémoire D'ensemble De rareté De repère D'usage De Savoir-faire
- Anecdotique De référence autre

Documents liés :

Illustration



Localisation



Source : Bing.com/maps

Commune : Solre-le-Château

Désignation : Puits

Nom de l'édifice :

Localisation :

N° de voirie : 43

Section cadastrale :

Rue / lieu-dit : Rue de Beaumont

Propriétaire : Privé Public

Description : Pompe manuelle se trouvant entre un mur de brique et une habitation.

.....

.....

.....

.....

.....

.....

.....

.....

.....

.....

Sélection pour sa valeur :

- Historique De mémoire D'ensemble De rareté De repère D'usage De Savoir-faire
- Anecdotique De référence autre

Documents liés :

Commune : Solre-le-Château

Désignation : Puits

Nom de l'édifice :

Localisation :

N° de voirie : 42

Section cadastrale :

Rue / lieu-dit : Rue de Clairfayts

Propriétaire : Privé Public

Description : Pompe manuelle à margelle au sol en bord de route.

.....

Illustration



Localisation



Source : Bing.com/maps

Sélection pour sa valeur :

- Historique De mémoire D'ensemble De rareté De repère D'usage De Savoir-faire
- Anecdotique De référence autre

Documents liés :

Illustration

Commune : Solre-le-Château

Désignation : Puits

Nom de l'édifice : Pompe Napoléonienne

Localisation :

N° de voirie : 52

Section cadastrale : B 886

Rue / lieu-dit : Grand Rue

Propriétaire : Privé Public

Description : Pompe manuelle à margelle surélevée en bord de route.

.....
.....
.....
.....
.....
.....
.....
.....
.....
.....
.....
.....



Localisation



Source : Bing.com/maps

Sélection pour sa valeur :

- Historique De mémoire D'ensemble De rareté De repère D'usage De Savoir-faire
- Anecdotique De référence autre

Documents liés :

Illustration

Commune : Solre-le-Château

Désignation : Puits

Nom de l'édifice : Pompe Napoléonienne

Localisation :

N° de voirie : 29

Section cadastrale :

Rue / lieu-dit : Rue de la Marlière.....

Propriétaire : Privé Public

Description : Pompe manuelle à margelle surélevée en bord de route.

.....
.....
.....
.....
.....
.....
.....
.....
.....
.....
.....



Localisation



Source : Bing.com/maps

Sélection pour sa valeur :

- Historique De mémoire D'ensemble De rareté De repère D'usage De Savoir-faire
 Anecdotique De référence autre

Documents liés :

Illustration

Commune : Solre-le-Château

Désignation : Puits

Nom de l'édifice : Pompe Napoléonienne

Localisation :

N° de voirie : 56

Section cadastrale : B 1532

Rue / lieu-dit : Rue Léo Lagrange

Propriétaire : Privé Public

Description : Pompe manuelle à margelle surélevée en bord de route

.....
.....
.....
.....
.....
.....
.....
.....
.....
.....
.....



Localisation



Source : Bing.com/maps

Sélection pour sa valeur :

- Historique De mémoire D'ensemble De rareté De repère D'usage De Savoir-faire
- Anecdotique De référence autre

Documents liés :